

Rédacteur

FUJIFILM

Destinataire**Correspondants****Date**

17/11/2014

Version

1.0

Objectif

Procédure pour l'installation du composant SYNAPSE sur un poste bureautique banalisé, afin d'accéder aux dossiers (image(s) et compte-rendu) des examens prescrits.

Pré-Requis

Station Windows (2000, XP, vista, Seven).

Avoir un compte « Administrateur » ou « Utilisateur avec pouvoir ».

Avoir accès à internet.

Avoir Internet Explorer (version 10 ou inférieure).

A savoir

L'utilisation sous MACINTOSH nécessite d'avoir au préalable configuré une partition Window.

Comment connaître la version d'Internet Explorer

Cliquer sur l'icône , internet explorer s'ouvre cliquer sur le point d'interrogation puis sur « A propos de Internet Explorer ».

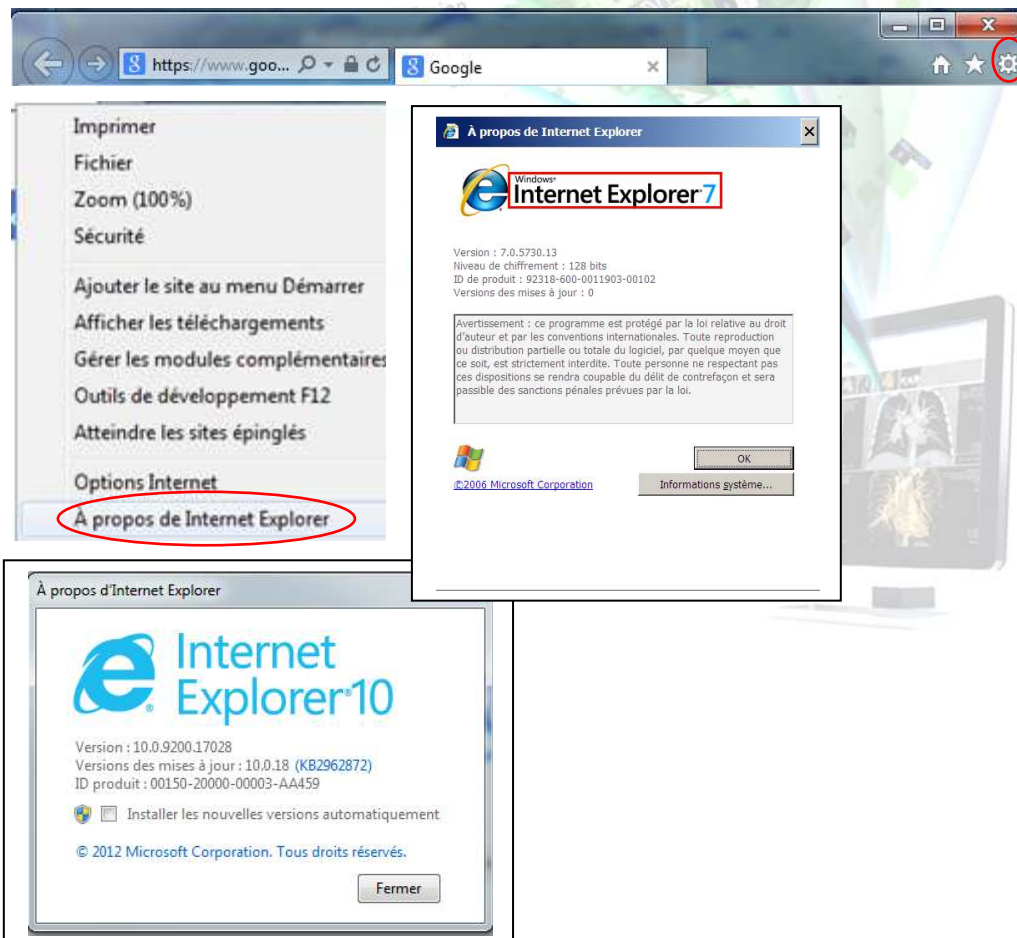

Rédacteur
FUJIFILM

Destinataire
Correspondants

Date
17/11/2014

Version
1.0

Paramétrage d'Internet Explorer

- Lancer le navigateur Internet Explorer

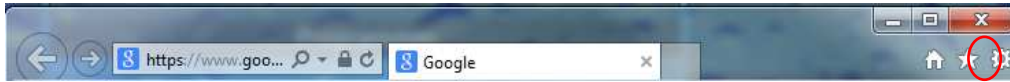

- Aller dans le menu **Outils/Options Internet**

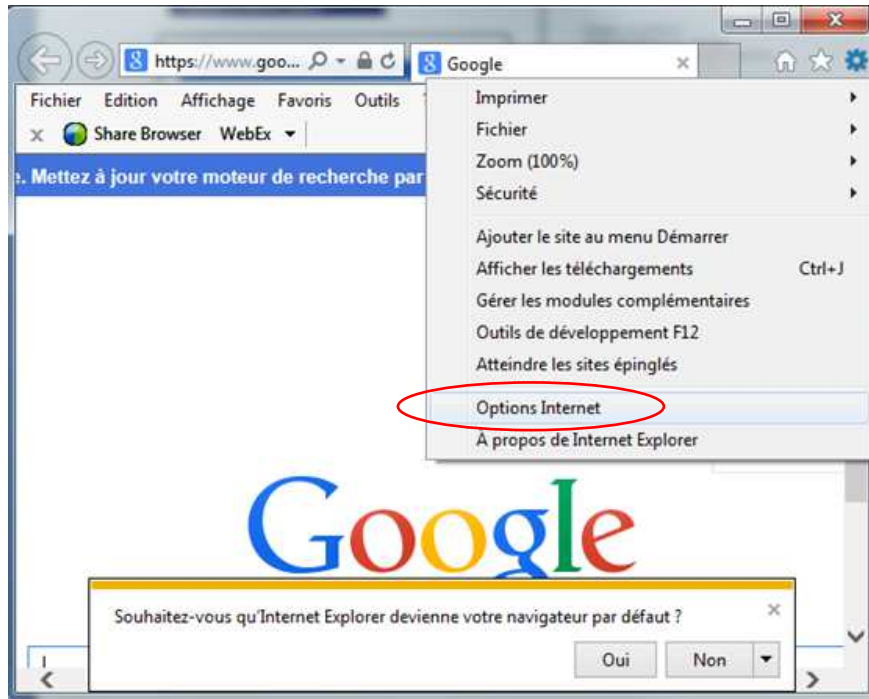

- Puis dans l'onglet **Sécurité/Sites de confiance** et cliquer sur **Sites**

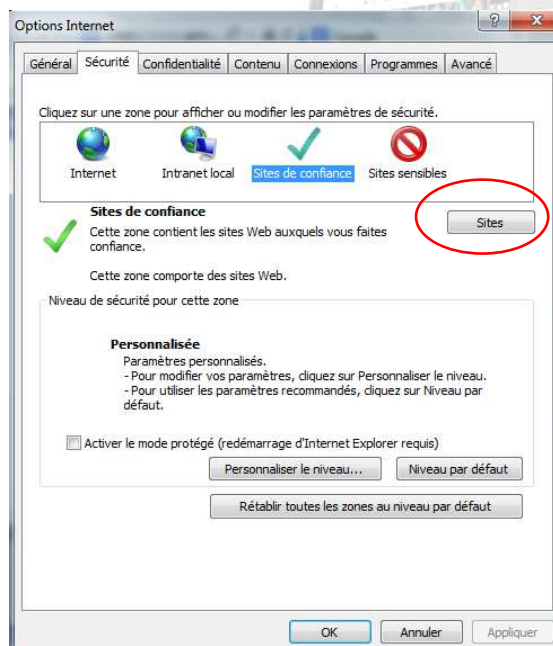

Rédacteur

FUJIFILM

Destinataire

Correspondants

Date

17/11/2014

Version

1.0

- Ajouter le site <https://pacs-orleans.synapsecloud.fr> et cliquer sur **Ajouter**

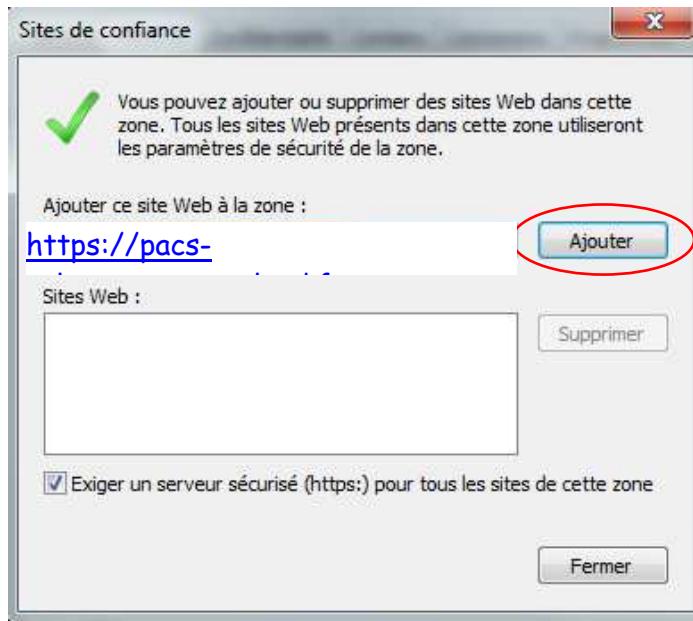

- Ajoutez le site <https://pacs-orleans.synapsecloud.fr> et cliquer sur **Ajouter**
- Fermez toutes les fenêtres

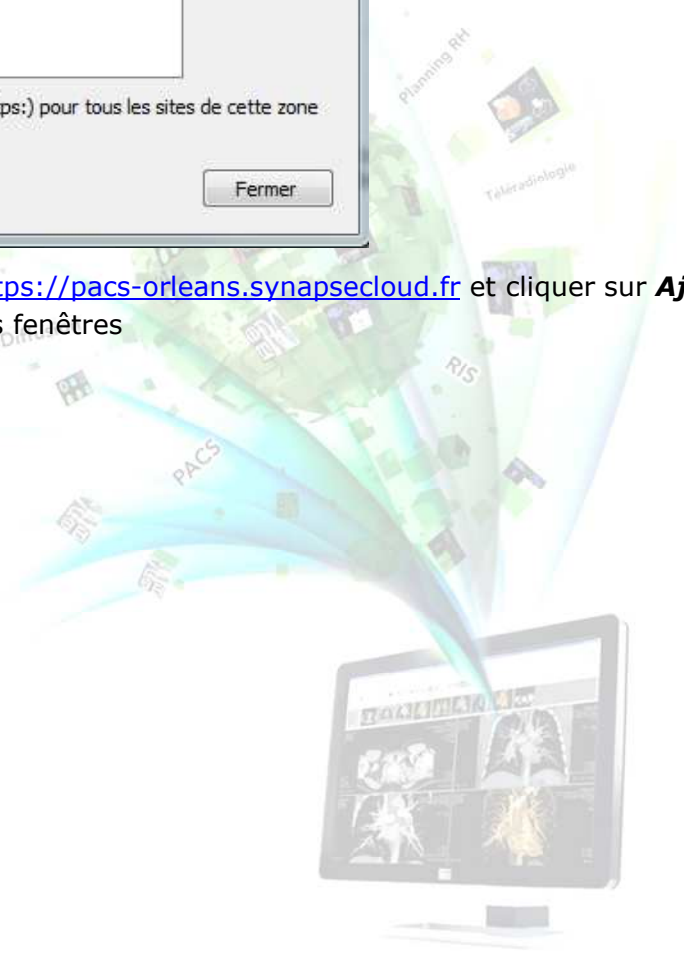

Rédacteur
FUJIFILMDestinataire
CorrespondantsDate
17/11/2014Version
1.0

Installation du client Synapse

Etape N°1 (téléchargement du composant SYNAPSE)

- Lancer le navigateur Internet Explorer
- Taper la commande <https://pacs-orleans.synapsecloud.fr>
- Saisir les informations demandées (fournies par l'établissement).

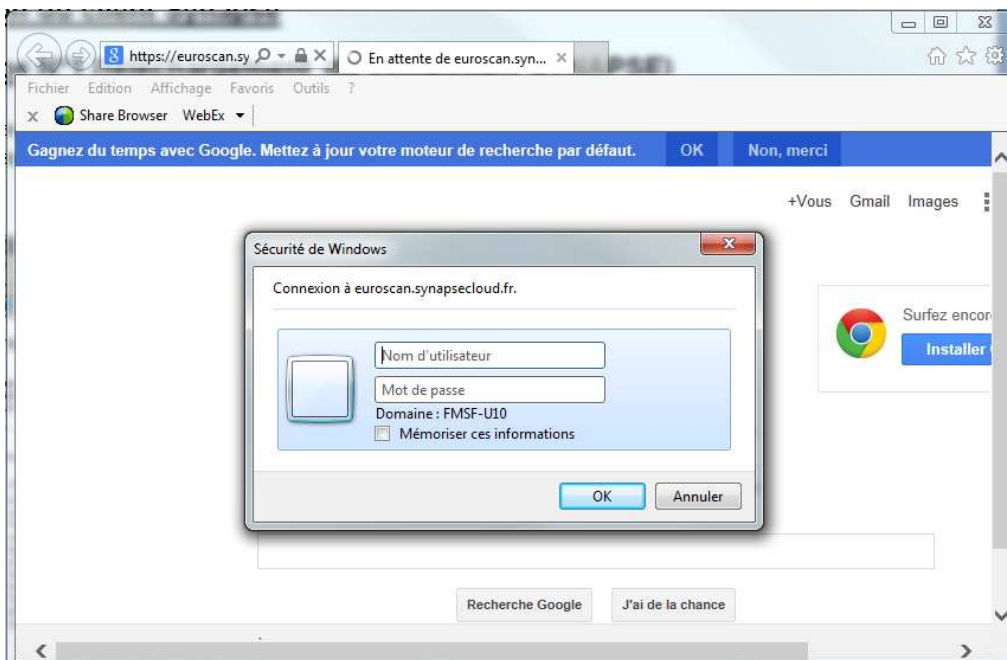

- Cliquer sur le bouton pour lancer l'installation de Synapse

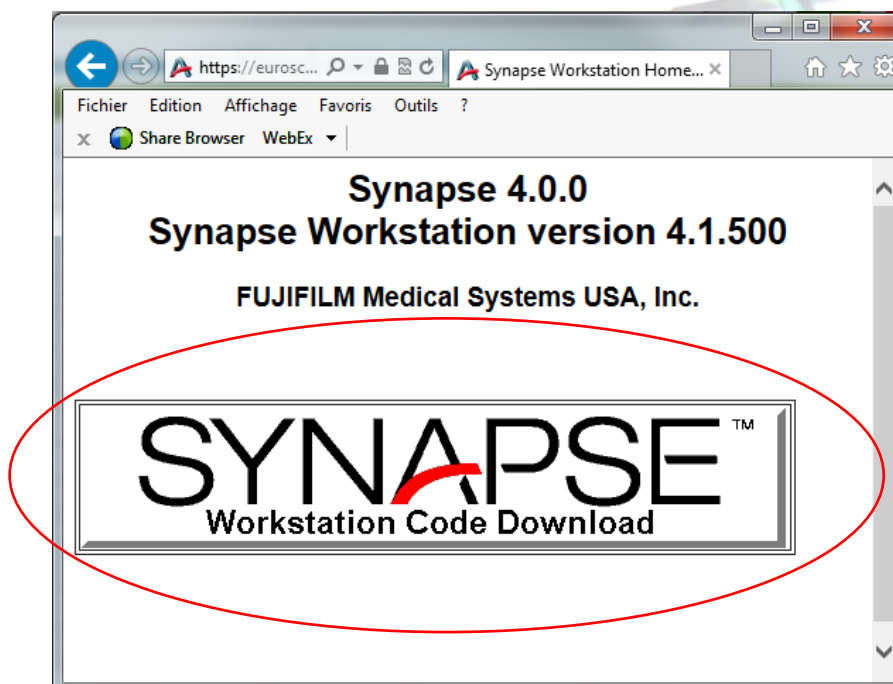

Rédacteur

FUJIFILM

Destinataire

Correspondants

Date

17/11/2014

Version

1.0

- Suivez les indications à l'écran



- Cliquer sur **Finish** une fois l'installation terminée

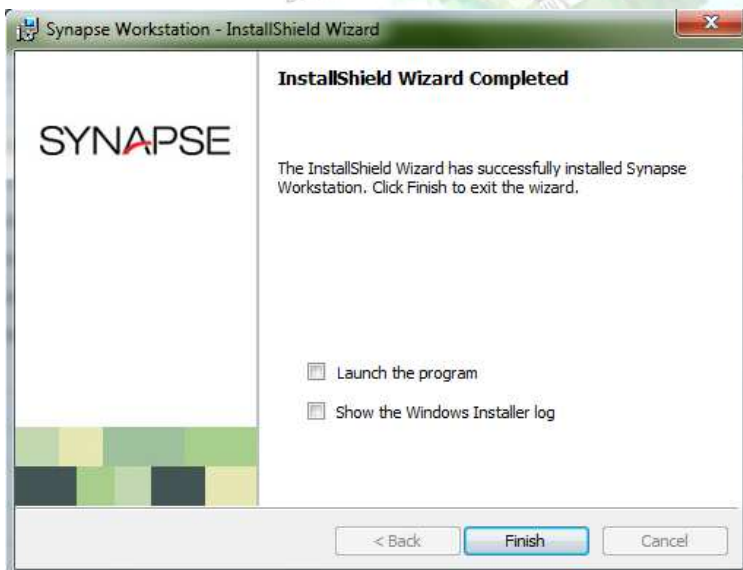

Rédacteur

FUJIFILM

Destinataire

Correspondants

Date

17/11/2014

Version

1.0

Etape N°2 (paramétrage du composant SYNAPSE)

- Un icône Synapse est apparu sur le bureau Windows
- Cliquer droit dessus, puis sélectionner « propriétés »

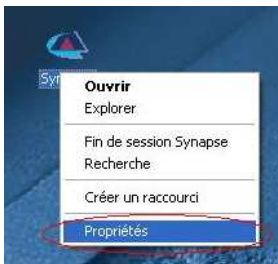

- Cliquer droit dessus, puis sélectionner « propriétés »

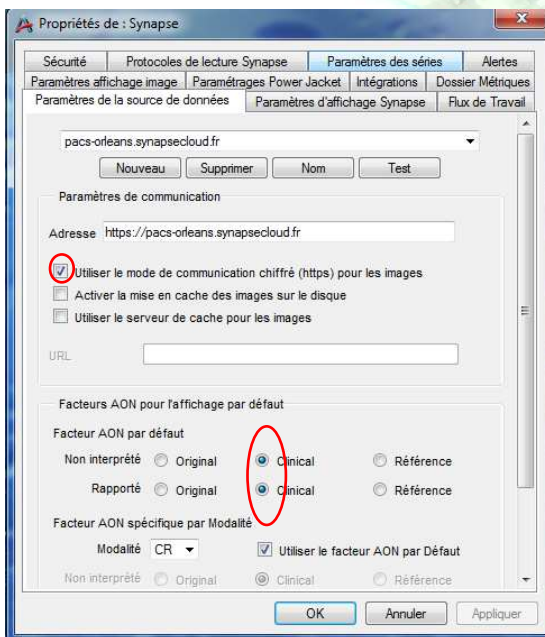

- Cochez les cases comme ci-dessus
- Pour finir cliquer sur le bouton OK.

Rédacteur

FUJIFILM

Destinataire

Correspondants

Date

17/11/2014

Version

1.0

Etape N°3 (connexion SYNAPSE)

- Double cliquer sur l'icône SYNAPSE

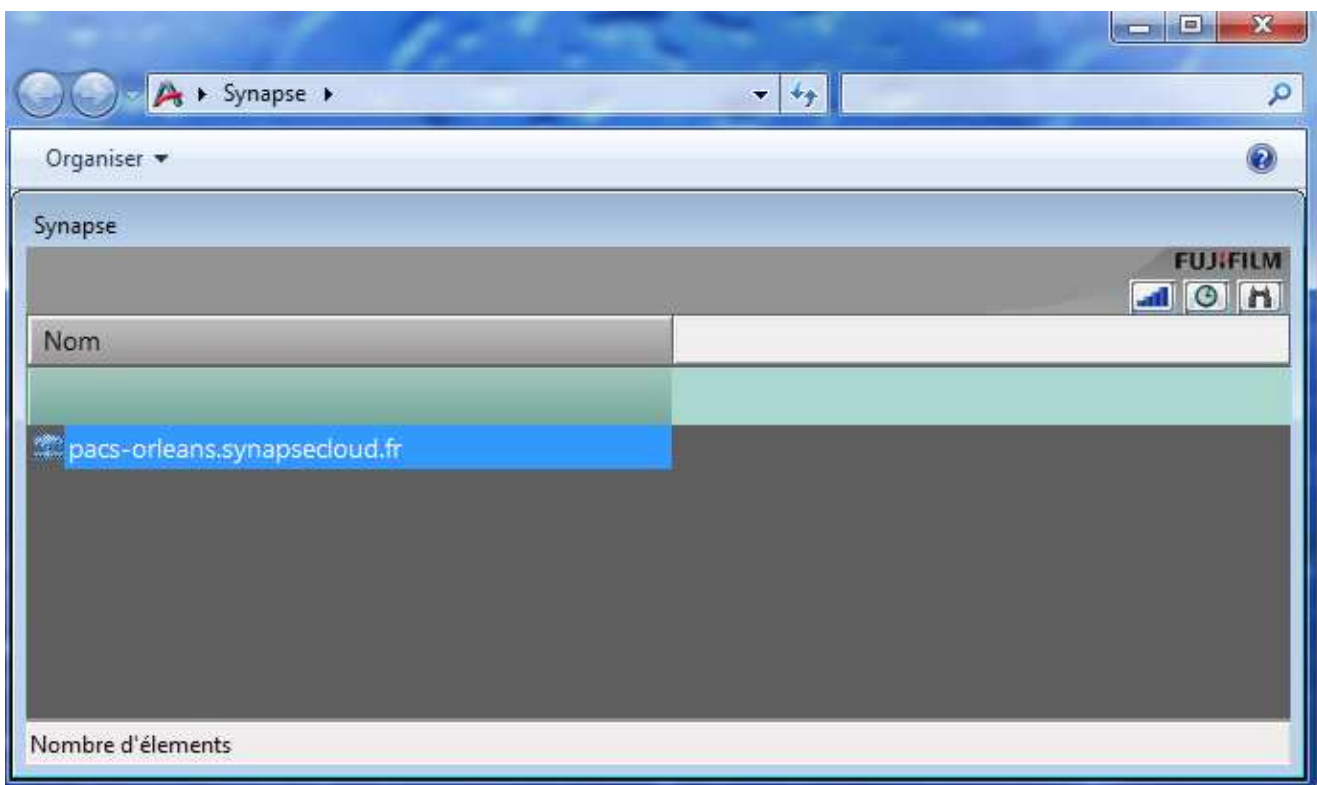

- Double cliquer sur pacs-orleans.synapsecloud.fr

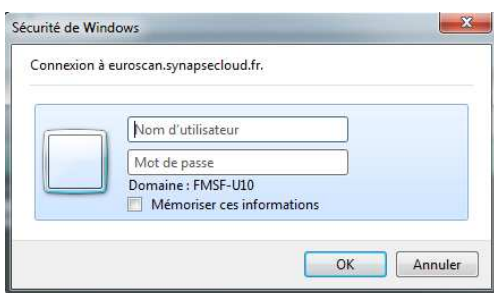

- Saisir les informations demandées (fournies par l'établissement).

Rédacteur	Destinataire	Date	Version
FUJIFILM	Correspondants	17/11/2014	1.0

- Suivant la rapidité et l'occupation de la connexion un laps de temps plus ou moins long peut être nécessaire avant l'étape suivante.

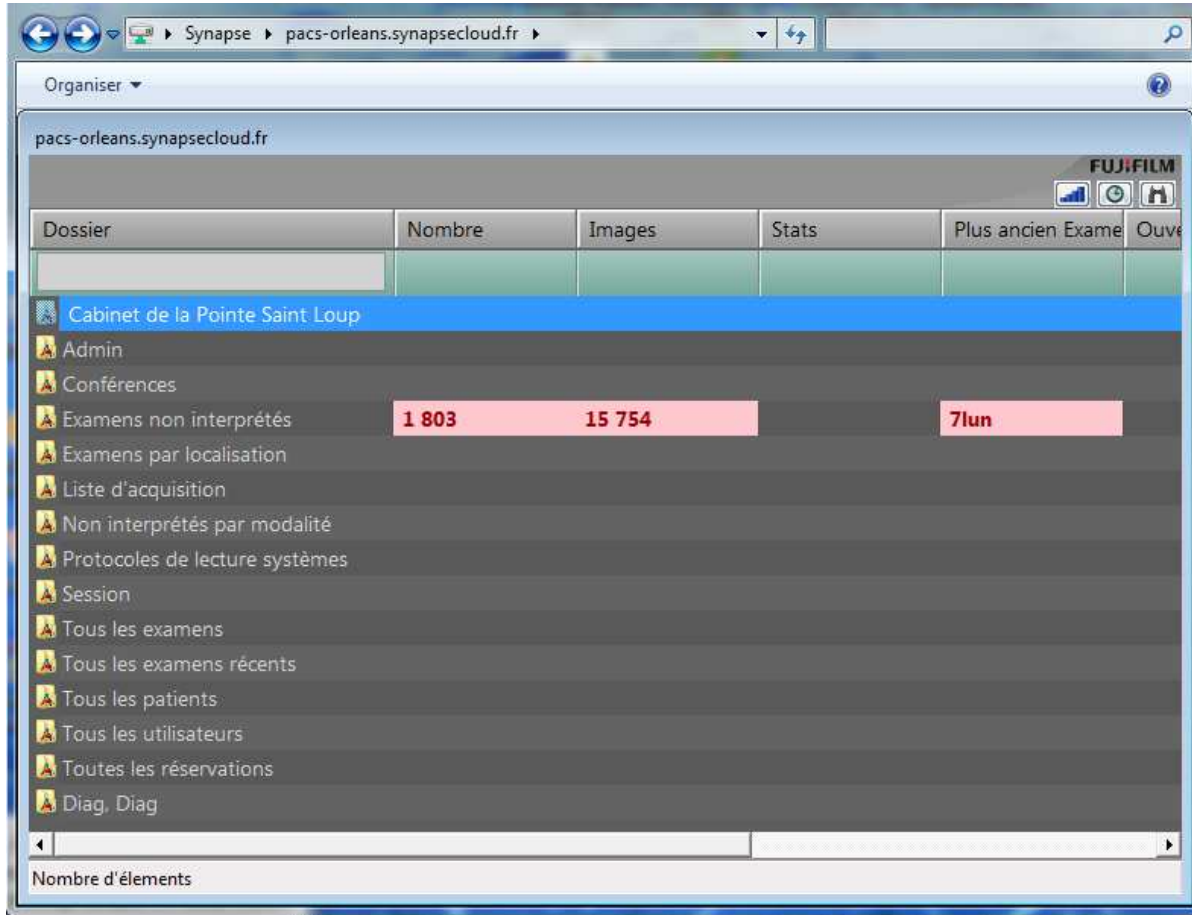

- Double cliquer sur le dossier que vous souhaitez consulter.

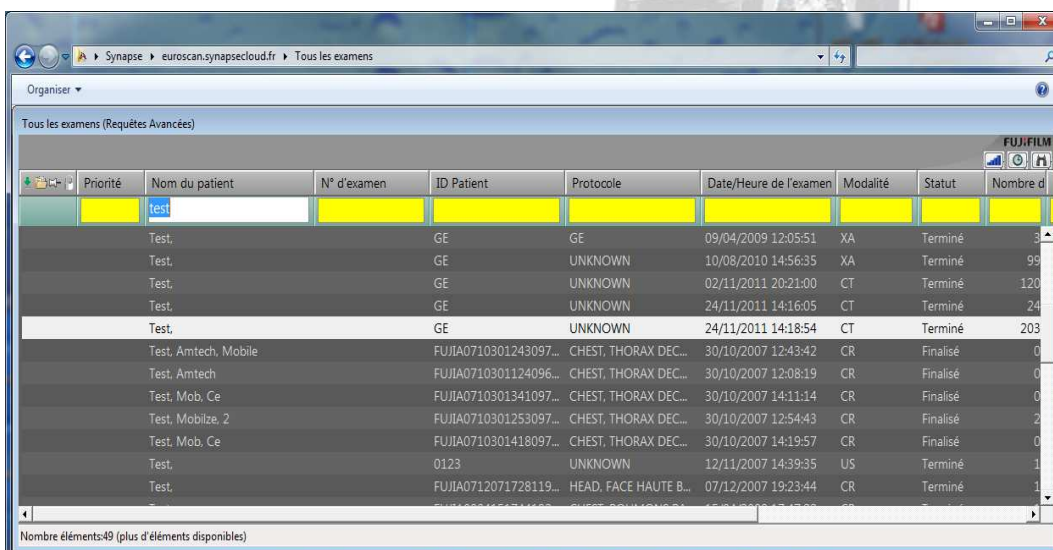

Rédacteur

FUJIFILM

Destinataire**Correspondants****Date**

17/11/2014

Version

1.0

- Sur les examens « Finalisés » le compte rendu apparaîtra instantanément avec les séries d'image derrière.

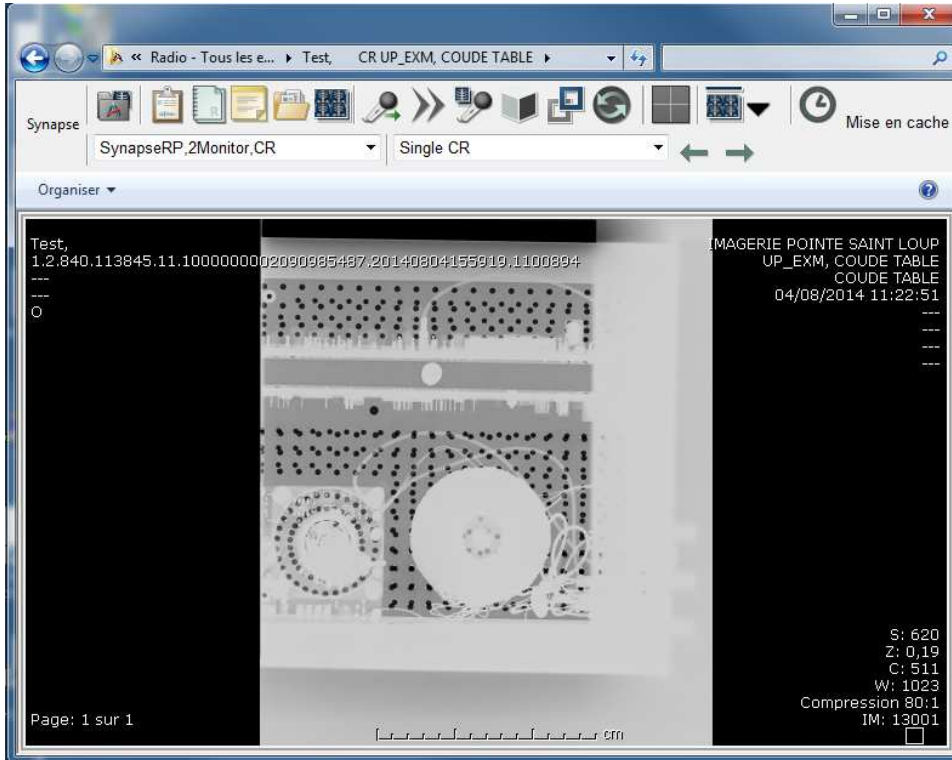

- Pour remonter à la fenêtre précédente utiliser la flèche « Dossier parent ».
- Pour sortir cliquer sur la croix en haut à droite.

